ciudad del arte
museo
zapadores

ZAPADORES
CIUDAD DEL ARTE

DOSSIER EVENTO / RODAJES

Zapadores Ciudad del Arte es el nuevo proyecto que el Museo La Neomudéjar ha abierto en Madrid.

Se trata del antiguo cuartel militar de zapadores ferroviarios de Fuencarral. Más de **23.000m²** dedicados a la creación de Vanguardia y que ahora también está disponible para la celebración de eventos y rodajes.

El edificio cuanta con un **patio interior de 5.000m²**, **naves diáfanas de entre 500 y 2.000m²** que se pueden comunicar entre sí y en diferentes alturas. Planta suelo, segunda planta y tercera planta con terraza gigante.

Además cuenta con **parking propio** dentro de las instalaciones, en la parte trasera del edificio para más de 60 coches. Al patio se puede acceder con camiones y trailers para poder descargar y montar fácilmente.

Está muy bien comunicado en transporte público ya que está al lado de la estación de cercanías de Fuencarral con línea directa a Sol (12 min.) y Atocha (15 min.).

La finca del cuartel está completamente amurallada por lo que contamos con grandes zonas exteriores y un control de acceso muy sencillo y controlable.

Los espacios están disponibles por diferentes módulos con lo que se pueden alquilar diferentes configuraciones de espacios interiores y exteriores según necesidades.

Grandes eventos al aire libre como conciertos, son espectaculares en el patio interior (antiguo patio de armas).

Contando además con espacios interiores dentro del edificio por si el dia aparece con lluvias. Facilitando que el evento no sufra cancelaciones ni incomodidades al público en el caso de que haya lluvias ese día.

Z ciudad del arte
museo
apadores

ciudad del arte
museo
apadores

COLECCIÓN PERMANENTE
EXPOSICIONES TEMPORALES
ESTUDIOS ARTISTAS
GALERÍAS
LAB ASOCIACIONES
LIBRERÍA

MUSEO DEL SIGLO XXI

Apostamos por crear una ciudadela del arte y de todos sus protagonistas: artistas, galeristas, asociaciones, curadores, museos... Todos juntos en un espacio de grandes dimensiones donde podamos dar lugar a sinergias, discusiones, contaminaciones, aprendizajes y discursos para retar, reinventar e imaginar otras formas de hacer.

www.zapadores.org

FUENCARRAL

OTRA CIUDAD ES POSIBLE

Zapadores son soldades que en tiempos de guerra construyen puentes y estructuras para que la vanguardia avance. Esta metáfora da sentido a un proyecto que se basa en principios de economía circular, recursos éticos y que propone utilizar los edificios sin demolerlos, revisando la arquitectura menor de los mismos para descubrir nuevos usos.

Usos que revientan en la ciudad y colocan a sus habitantes en el centro.

ESPACIOS DISPONIBLES

PATIO DE ARMAS

GALERÍA SAN

LAB ASOCIACIONES

CANTINA
TERRAZA INDUSTRIAL + BAR

TERRAZA SKYLINE 1_2_3

TORRE SUR

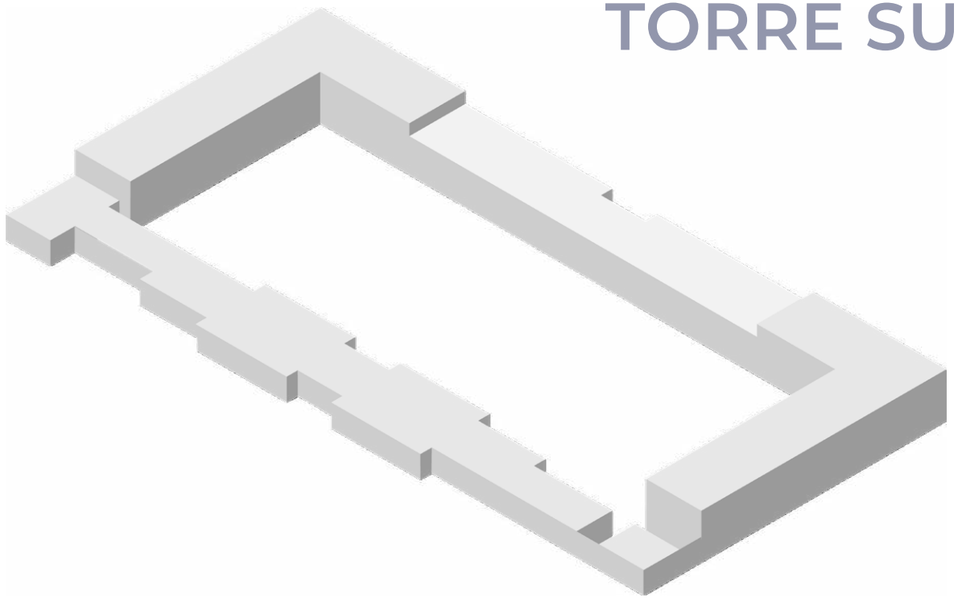

PATIO
DE ARMAS

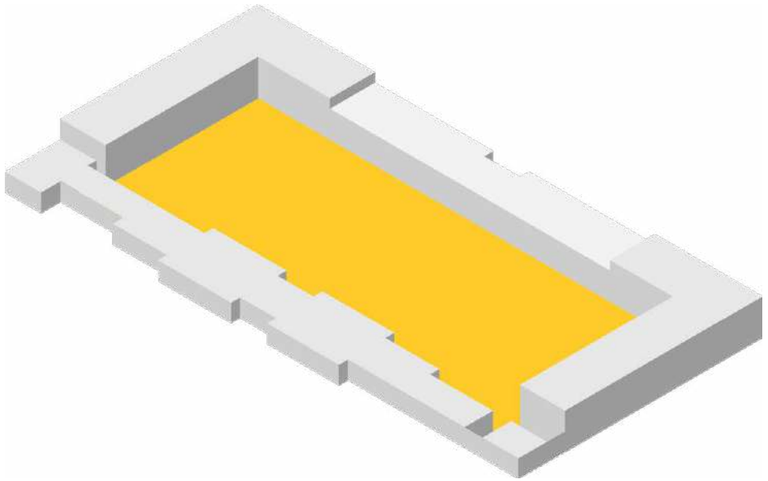

ciudad del arte
museo
apadores

PATIO
DE ARMAS

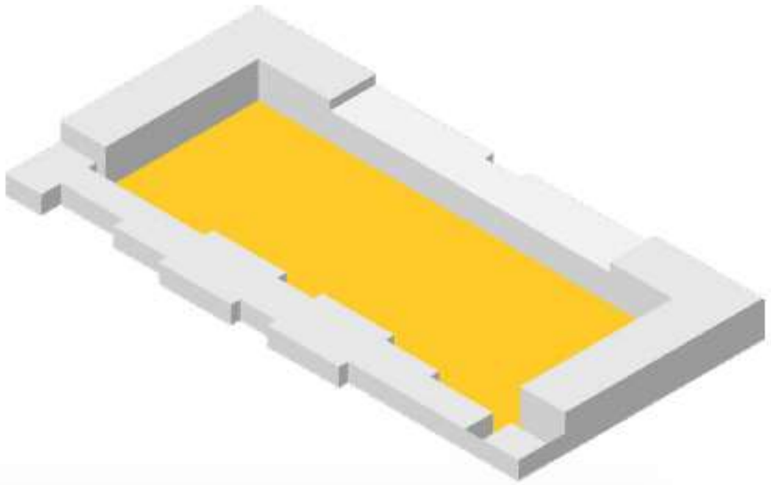

ciudad del arte
museo
apadores

PATIO DE ARMAS

El **patio de armas de Zapadores** es perfecto para eventos al aire libre con la ventaja de contar con espacios cubiertos por si llueve así como para generar otros espacios interiores.

Cuenta con más **5.000m²** y se puede alquilar como patio entero o la mitad del mismo.

El acceso al patio cuenta con entrada para caminoes de gran tonelaje que facilita el montaje y desmontaje.

Existe una parte trasera para parking donde pueden aparcar los invitados y otra zona de parking donde se pueden dejar aparcados y ocultos los camiones del transporte durante el evento si así se desea.

PATIO COMPLETO JORNADA 8.000€

MEDIO PATIO JORNADA 5.000€

* Las jornadas son 10 HORAS consecutivas.

** En caso de necesitar jornadas de montaje / desmontaje serían al 50% de la cotización del evento.

PATIO DE ARMAS

PATIO DE ARMAS

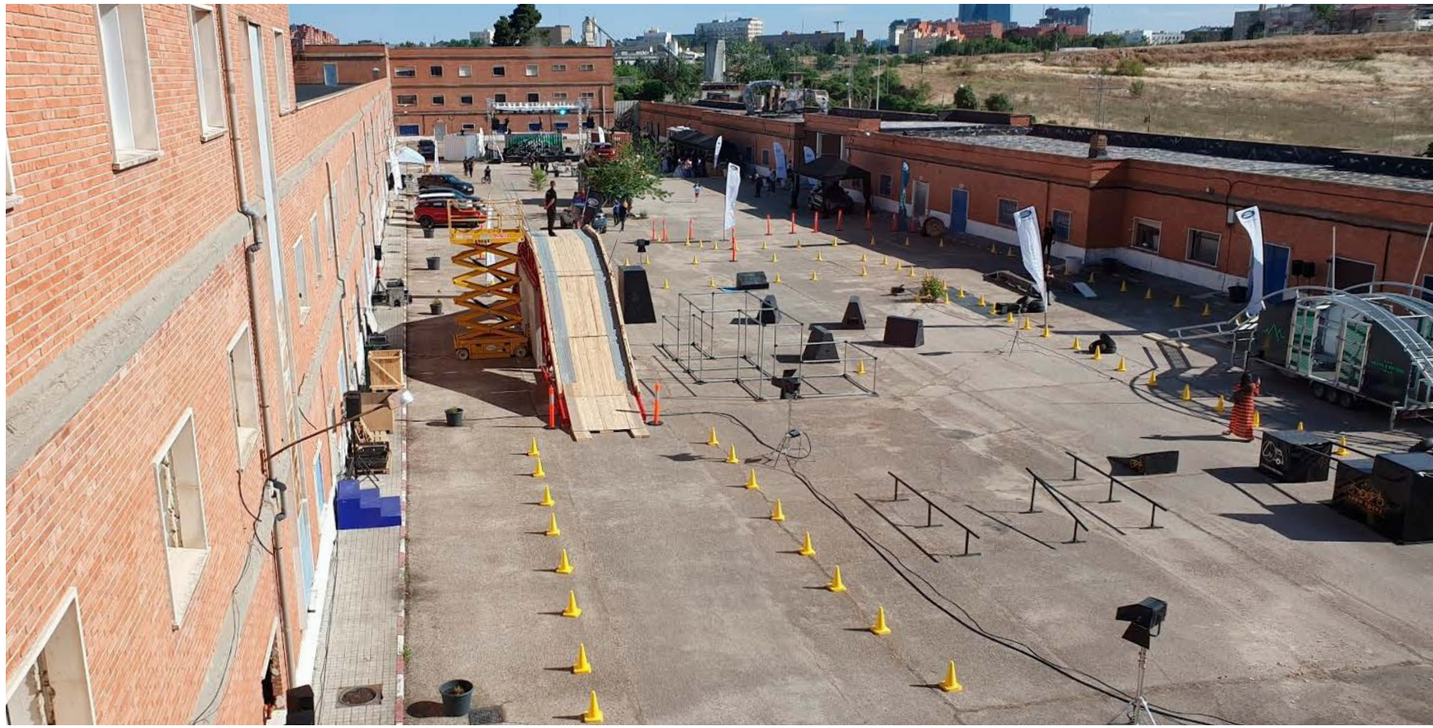

GALERÍA SAN

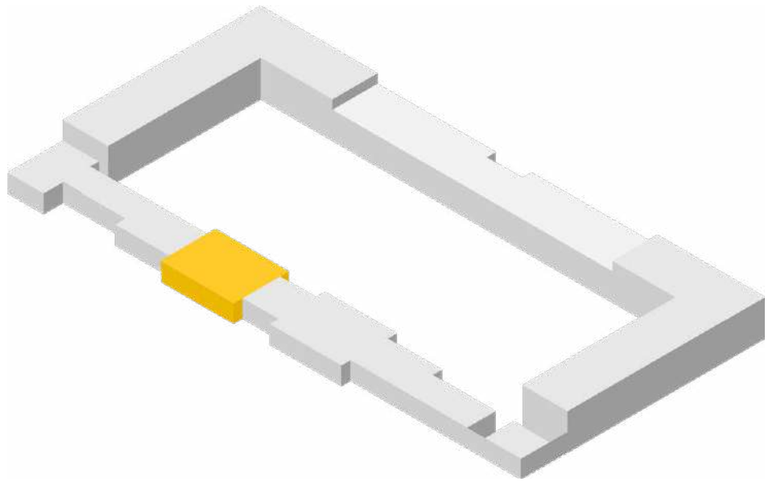

ciudad del arte
museo
apadores

GALERÍA SAN

La Galería San se encuentra en la entrada del Museo en planta suelo. Se trata de un espacio de 500 m² diáfanos con columnas todo pintado en blanco.

Tiene amplios ventanales a ambos lados y dos grandes puertas de acceso. Una de ellas suele usarse como entrada y la otra como salida de emergencia.

La entrada tiene un acceso exterior cubierto de 200m² en exterior pero cubierto donde los invitados pueden fumar sin problemas aunque llueva.

Además puede completarse la sala con montaje exterior, utilizando solo 500 m² de patio interior que se acceden desde la misma galería.

GALERÍA SAN

GALERÍA SAN 2.500€

GALERÍA SAN + 500M² DE PATIO 3.500€

* En caso de necesitar jornadas de montaje/desmontaje serían al 50% de la cotización del evento.

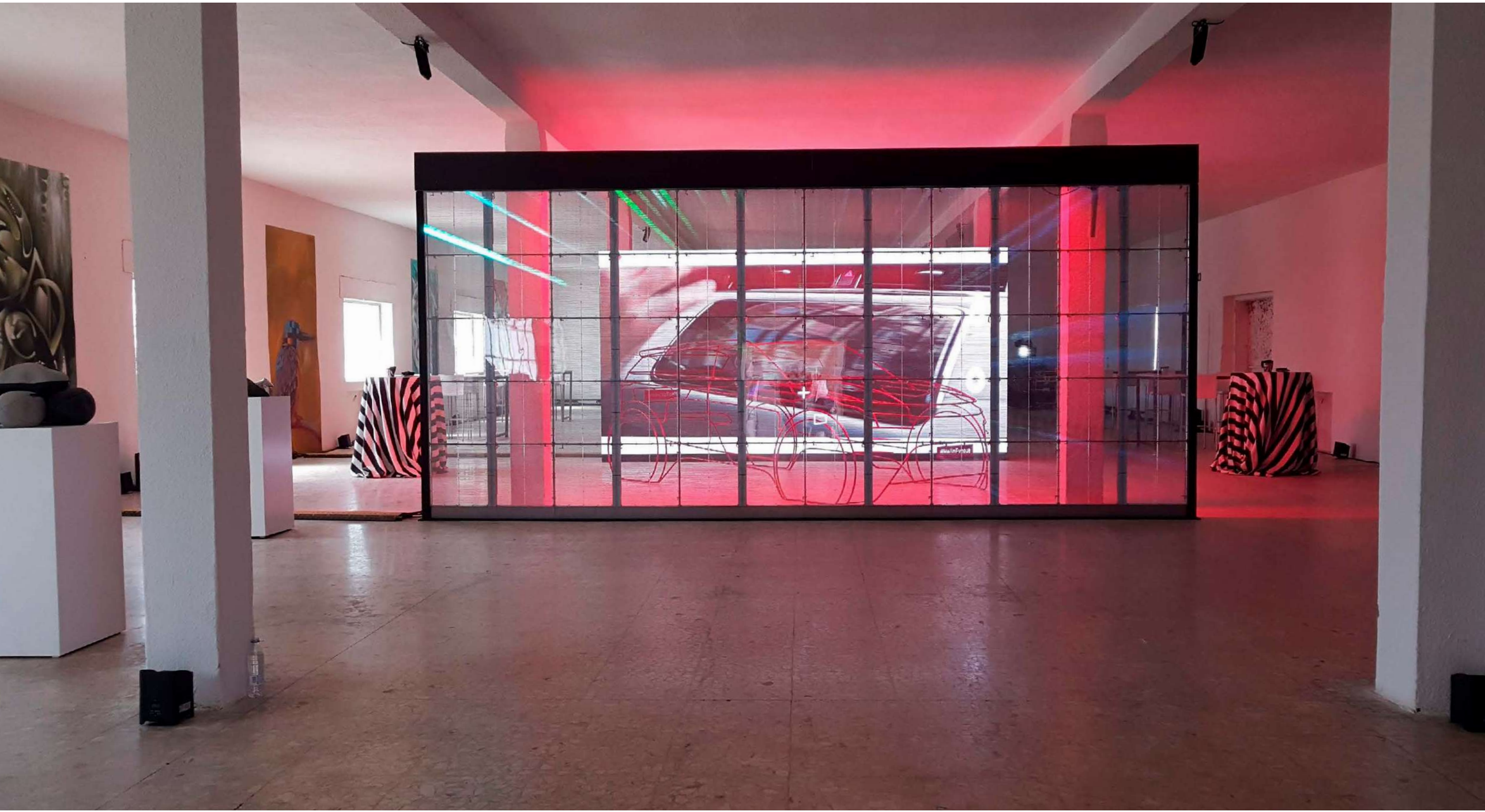

GALERÍA SAN

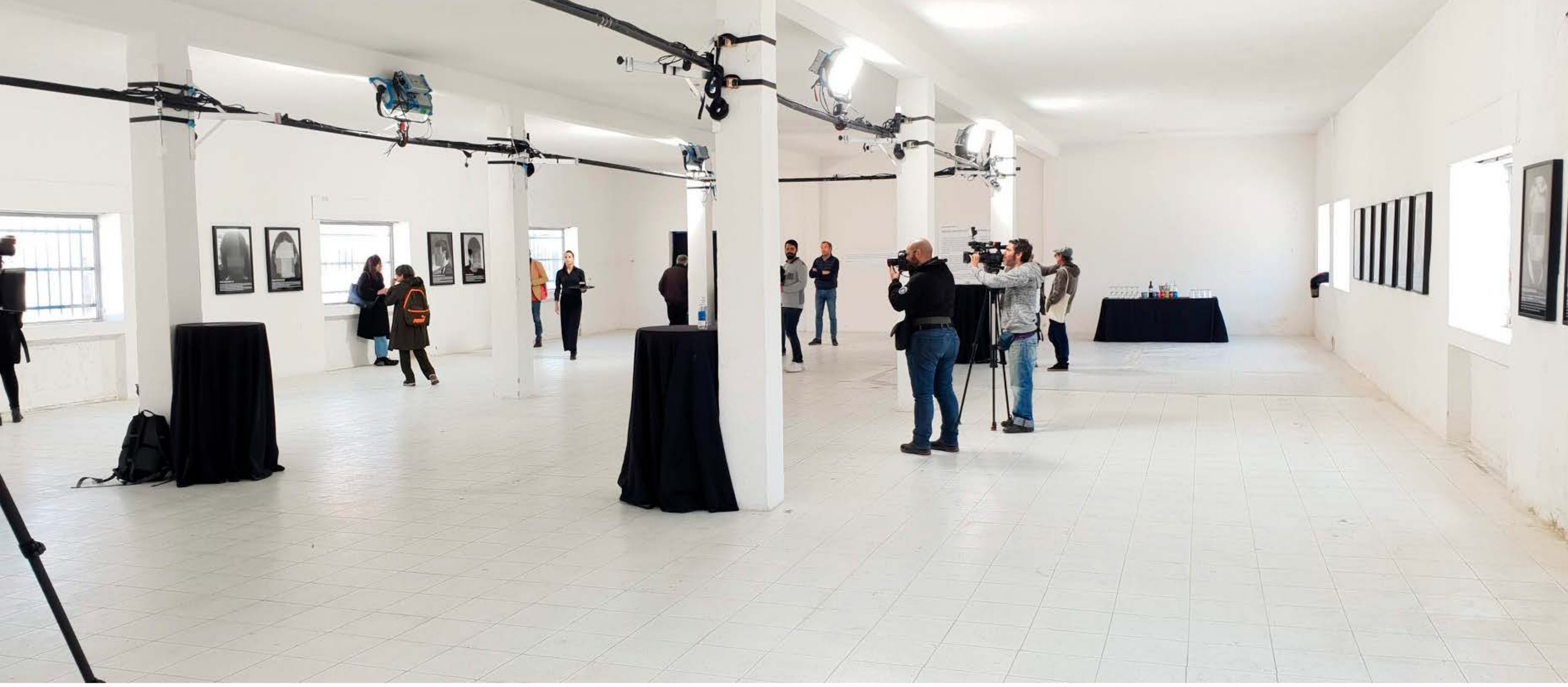

LAB
ASOCIACIONES

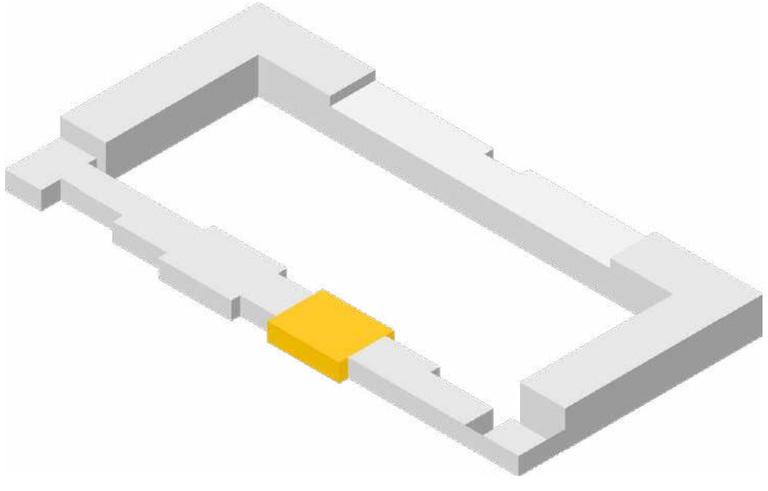

ciudad del arte
museo
apadores

LAB ASOCIACIACIONES

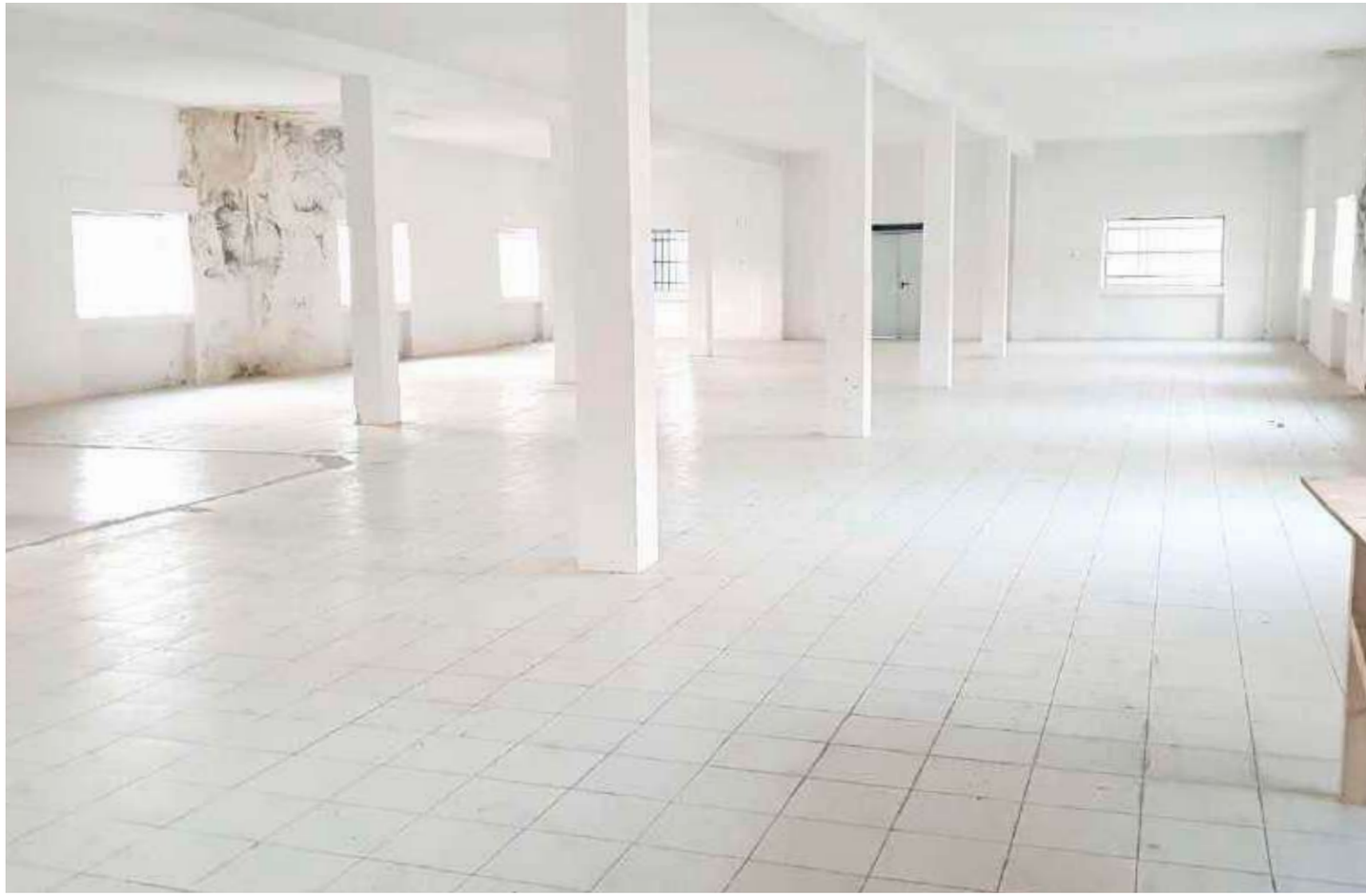

El Lab de Asociaciones es una nave casi gemela a la nave de la Galería San. Se encuentra al lado sur de la entrada principal del museo y cuenta con **440m²** diáfanos con dos filas de columnas centrales y un espacio especícifo para el catering.

Cuenta con un acceso exterior cubierto para la comodidad de los invitados fumadores y con aseos contiguos.

También se puede ampliar con parte del patio exterior para hacer un montaje de evento al aire libre si se desea.

Para eventos que necesiten más espacio pero en ambientes claramente diferenciados puede alquilarse las dos naves gemelas (Galería San y Lab de Asociaciones).

LAB ASOCIACIONES

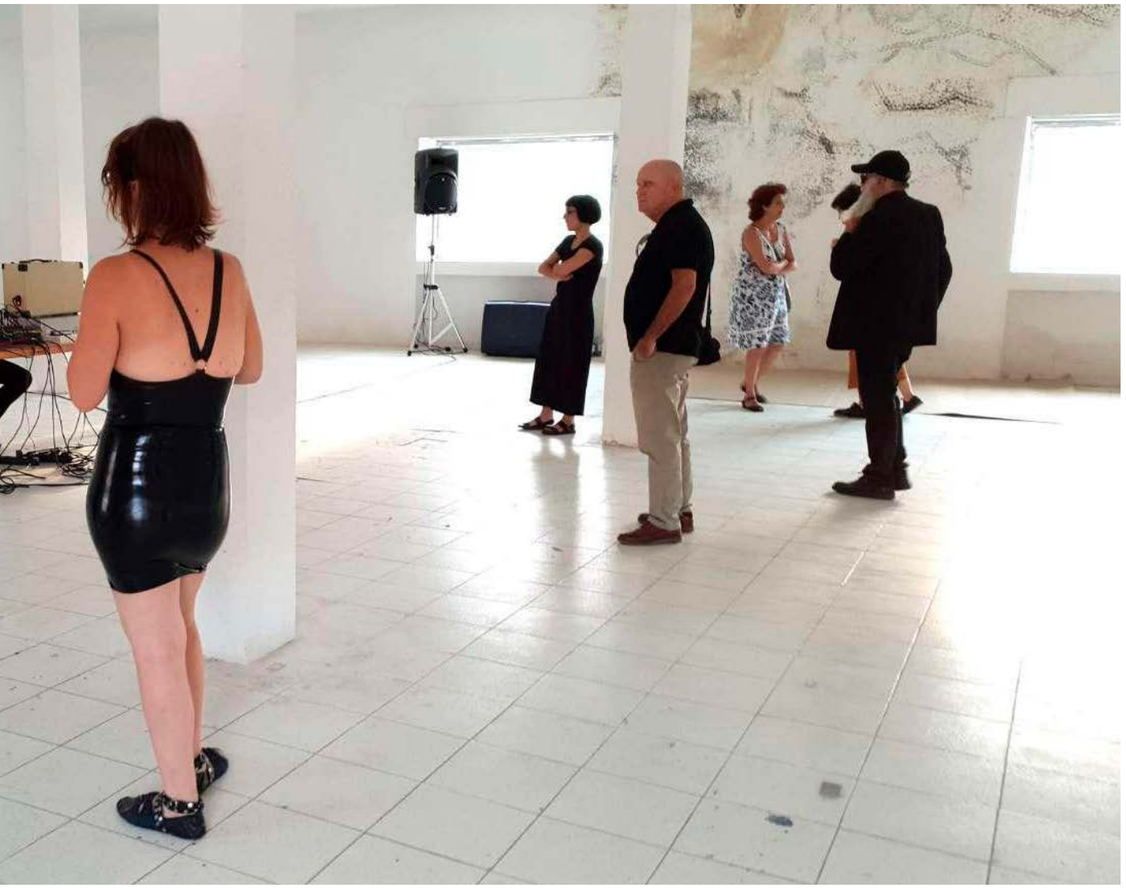

LAB ASOCIACIONES 2.500€

LAB ASOC. + 500M² DE PATIO (10 H) 3.500€

LAB ASOC. + GALERÍA SAN + 500M² DE PATIO 5.000€

* Las jornadas son 10 HORAS consecutivas.

** En caso de necesitar jornadas de montaje / desmontaje serían al 50% de la cotización del evento.

CANTINA // TERRAZA INDUSTRIAL + BAR

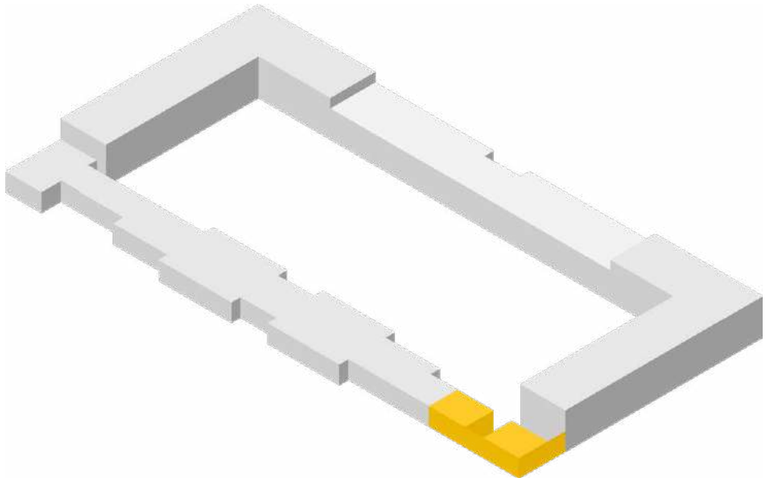

ciudad del arte
museo
apadores

CANTINA // TERRAZA INDUSTRIAL + BAR

La Cantina de Fuencatraz es el nombre con el que denominamos a este espacio. Se trata de una nave a la que le hemos derribado la cubierta y respetado las paredes con la estética de decadencia industrial. Es un espacio que casi no necesita atrezzo ya que su propia identidad personal lo convierte en un lugar especial.

Este espacio cuenta con **200m de terraza** de los cuales 50m son cubiertos y 150m al aire libre. Cuenta además con el espacio Bar/Office para catering y **almacén de 90m²**.

Es un espacio perfecto para cocteles con sesión dj, proyecciones, etc.

CANTINA // TERRAZA INDUSTRIAL + BAR

PATIO COMPLETO (10H) 1.000€
TERRAZA + BAR (10H) 1.500€
TERRAZA + BAR + 500M² PATIO 2.000€

* Las jornadas son 10 HORAS consecutivas.

** En caso de necesitar jornadas de montaje / desmontaje serían al 50% de la cotización del evento.

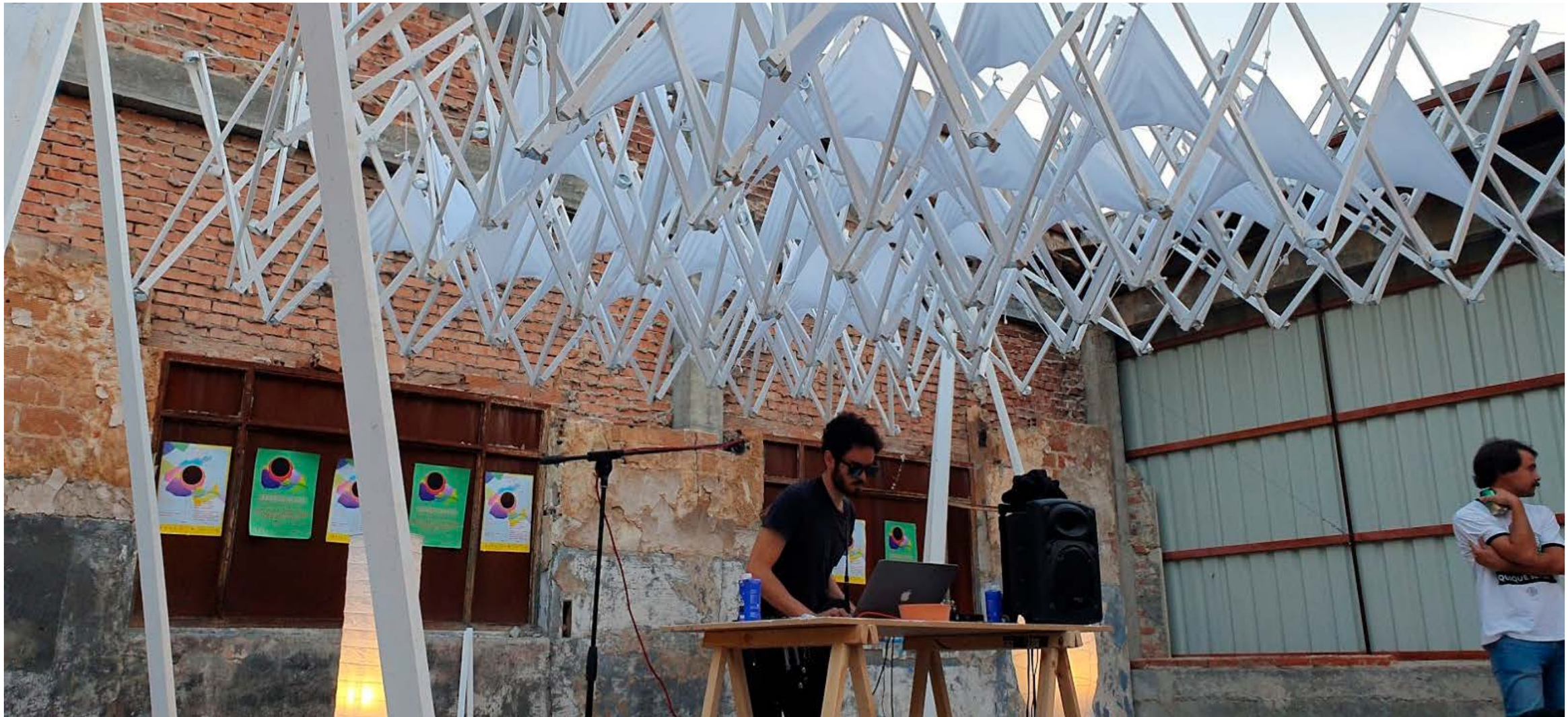

TERRAZA SKYLINE MADRID_1

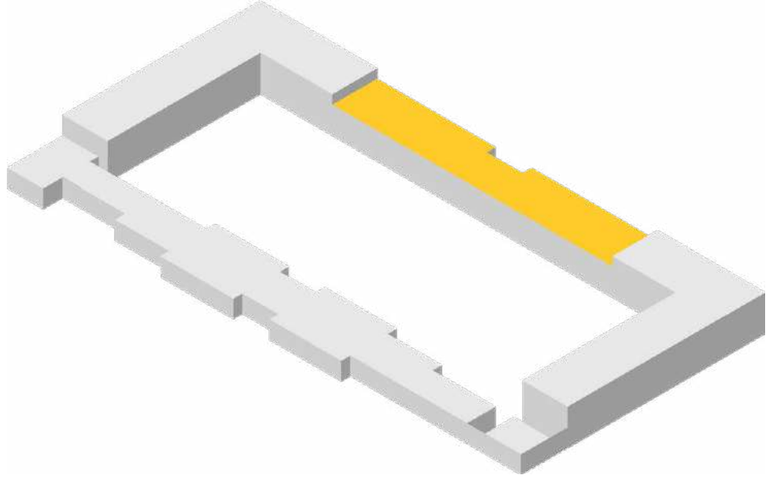

ciudad del arte
museo
apadores

TERRAZA SKYLINE MADRID_1

La Terraza Skyline 1 se encuentra en la tercera altura del edificio y cuenta con **1.700m²** con unas vistas únicas al skyline de Madrid.

A un lado todas las cuatro torres que generan un paisaje único sobre todo el el atardecer y noche y al otro lado la playa de vías ferroviarias de Fuencarral que le confiere ese punto industrial que raramente podemos encontrar en Madrid a diferencia de Nueva York o Berlín.

Un entorno moderno, cosmopolita, industrial, singular y de vanguardia completamente diferencial de los ya muy utilizados espacios de la ciudad.

La terraza puede alquilarse junto a las salas interiores colindantes para ampliar el espacio disponible o generar ambientes separados y también por tener un recurso de urgencia por si llueve.

TERRAZA SKYLINE MADRID_1

TERRAZA COMPLETA 5.000€

MEDIA TERRAZA 3.000€

* Las jornadas son 10 HORAS consecutivas.

** En caso de necesitar jornadas de montaje / desmontaje serían al 50% de la cotización del evento.

TERRAZA SKYLINE MADRID_2/3

(SOLO RODAJES)

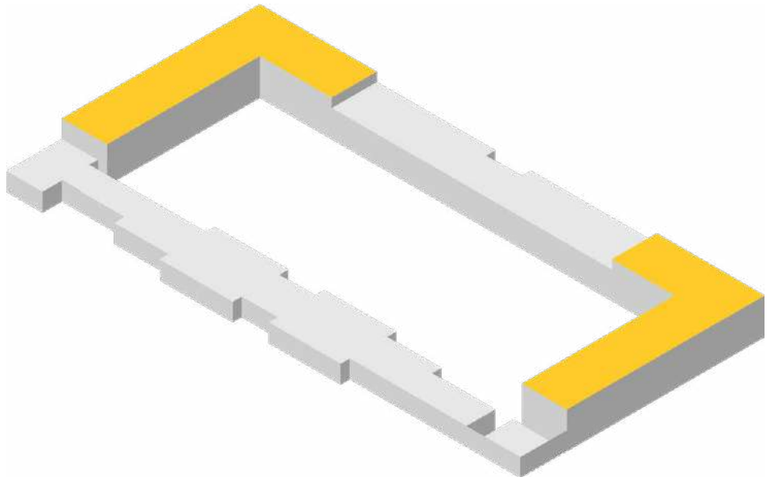

ciudad del arte
museo
apadores

TERRAZA SKYLINE MADRID_2/3 (SOLO RODAJES)

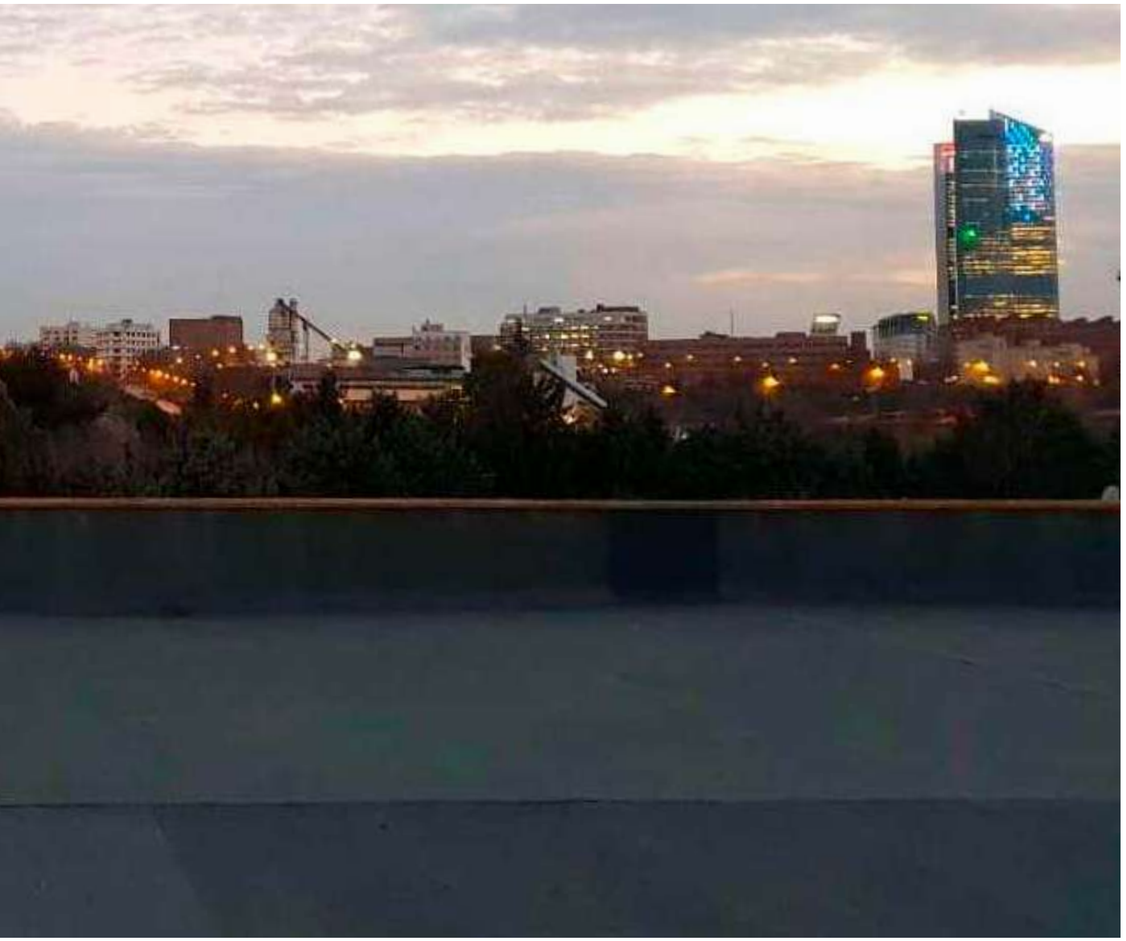

TERRAZA COMPLETA 4.000€

* Las jornadas son 10 HORAS consecutivas.

** En caso de necesitar jornadas de montaje / desmontaje serían al 50% de la cotización del evento.

La Terraza Skyline 2 se encuentra en la cuarta altura en la zona sur del edificio y cuenta con **1.050m²** en forma de esquina con unas vistas únicas al skyline de Madrid. **La Terraza Skyline Madrid 3** es la terraza gemela pero en la zona norte del edificio.

Las vistas son a un lado todas las cuatro torres que generan un paisaje único sobre todo el el atardecer y noche y al otro lado la playa de vías ferroviarias de Fuencarral que le confiere ese punto industrial que raramente podemos encontrar en Madrid a diferencia de Nueva York o Berlín.

Esta terraza es la más alta del edificio y **está disponible solamente para rodajes ya que el acceso, de momento, es a través de una escalera no homologada para pública concurrencia.**

La terraza tiene carga suficiente para varios coches o elementos pesados que podrían subirse con grúa para montajes especiales.

TORRE SUR
P.BAJA

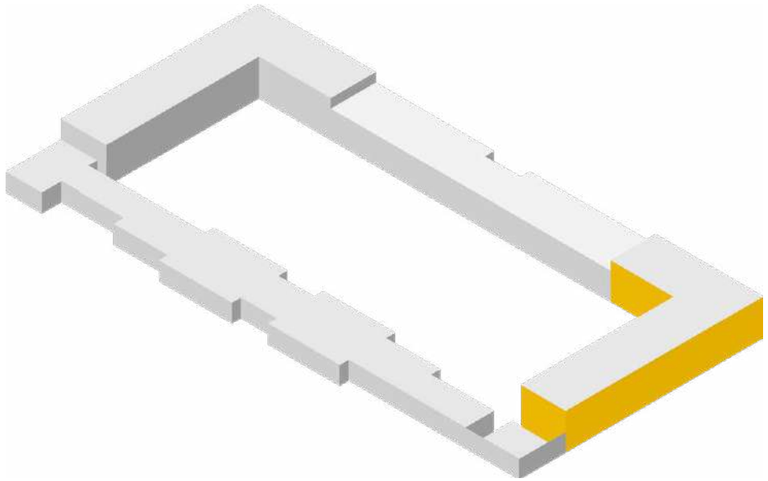

ciudad del arte
museo
apadores

TORRE SUR_PLANTA BAJA

La Torre Sur planta suelo cuenta con dos espacios diáfanos con columnas centrales. Las dos naves están comunicadas por un recibidor idóneo cuando se buscan dos ambientes bien diferenciados con espacio de tránsito (distribuidor) entre ellos.

Estos espacios cuentan con ventanas cerradas por lo que son idóneos para eventos que cuenten con proyecciones, presentaciones con proyección, o con una iluminación especial.

Estre las dos salas suman **650m².**

AMBAS SALAS 2.000€

UNA SALA 1.200€

* Las jornadas son 10 HORAS consecutivas.

** En caso de necesitar jornadas de montaje / desmontaje serían al 50% de la cotización del evento.

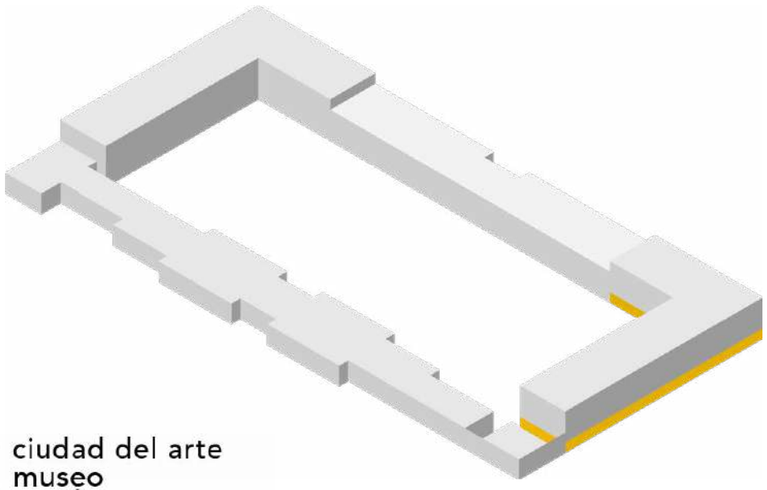

ciudad del arte
museo
apadores

TORRE SUR_2ª PLANTA

La Torre Sur 2ª planta cuenta con dos espacios diáfanos con columnas centrales. Las dos naves estan comunicadas por un recibidor es idóneo cuando se buscan dos ambientes bien diferenciados con espacio de transito (distribuidor) entre ellos.

Estos espacios cuentan con grandes ventanales con luz natural que sepueden oscurecer total o parcialmente según las necesidades para eventos que cuenten con proyecciones, iluminaciones especiales, etc...

AMBAS SALAS 2.000€

UNA SALA 1.200€

* Las jornadas son 10 HORAS consecutivas.

** En caso de necesitar jornadas de montaje / desmontaje serían al 50% de la cotización del evento.

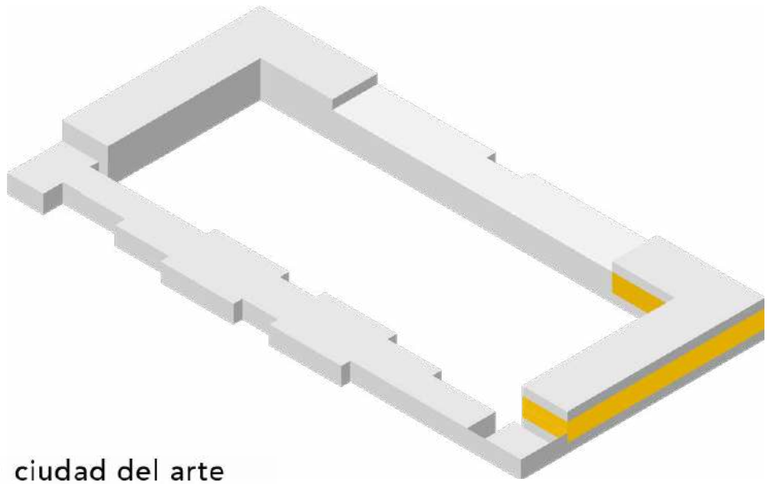

ciudad del arte
museo
apadores

TORRE SUR_3ª PLANTA

La Torre Sur 3ª planta cuenta con dos espacios diáfanos con columnas centrales. Esta planta cuenta con más metros cuadrados ya que coge parte de la zona este del edificio. En total son **1.000 m²** que además tiene acceso a la terraza **Skyline Madrid 1** por lo que son perfectas para alquilar juntas.

Los espacios son muy luminosos y al mismo tiempo muy fáciles de oscurecer si así se necesita. Las vistas desde las ventanas son hacia el lado sur el skyline de Madrid, hacia el este las vías y naves ferroviarias de Fuencarral y hacia el norte el patio de armas del propio cuartel.

AMBAS SALAS 4.000€

UNA SALA 2.200€

* Las jornadas son 10 HORAS consecutivas.

** En caso de necesitar jornadas de montaje / desmontaje serían al 50% de la cotización del evento.

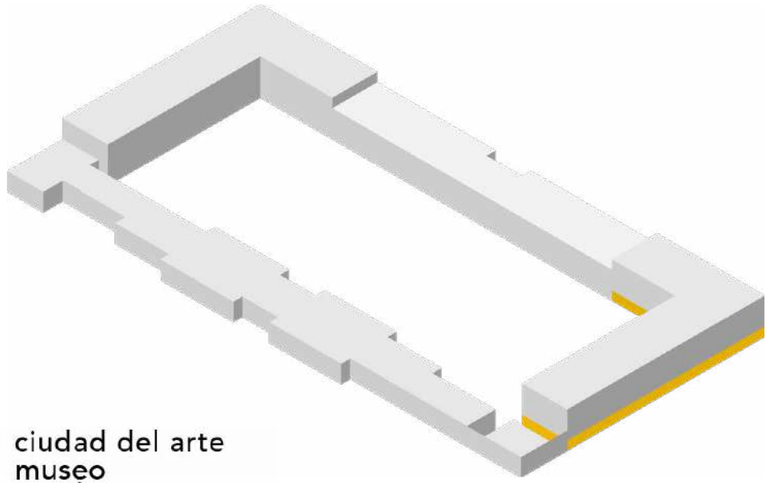

ciudad del arte
museo
apadores

SALA DERECHA

SALA IZQUIERDA

TORRE SUR_COMPLETA

Las tres plantas de la Torre Sur para su evento de gran formato con unas vistas únicas y con **posibilidad de ampliacion con la terraza Madrid Skyline 1.**

Seis enormes estancias de entre **250 y 700 m²** cada una para acoger los diferentes ambientes en un mismo concepto.

TORRE SUR COMPLETA 10.000€

TORRE SUR COMPLETA + TERRAZA + MEDIO PATIO
17.000€

* Las jornadas son 10 HORAS consecutivas.

** En caso de necesitar jornadas de montaje / desmontaje serían al 50% de la cotización del evento.

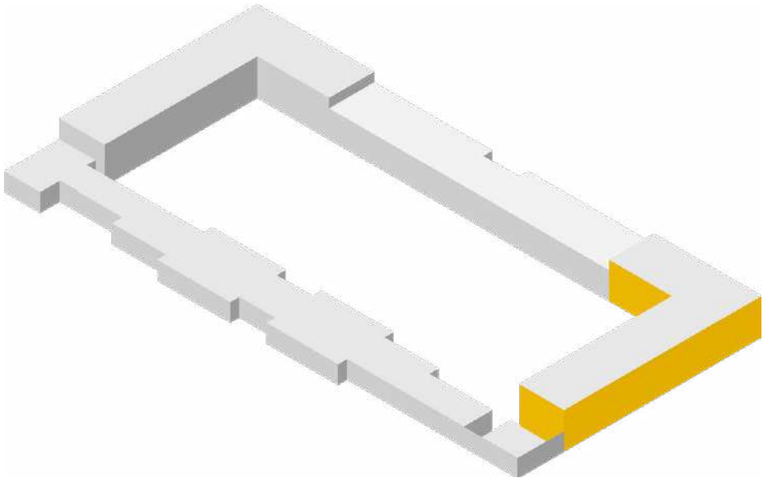

ciudad del arte
museo
apadores

FACHADA Y PATIO

SALAS INTERIORES

TERRAZAS

Contacto:

Néstor Prieto
nestor@arthousemadrid.es
717104318

Localización

C/ Antonio de Cabezón, 70
28034 Madrid
Cercanias: Fuencarral

www. zapadores. org

Para eventos, ferias y/o congresos de más de 4 días de evento, mandar un correo electrónico a **fran@arthousemadrid.es** para un presupuesto más personalizado.